2026/02/01 17:45
Владивосток, Россия

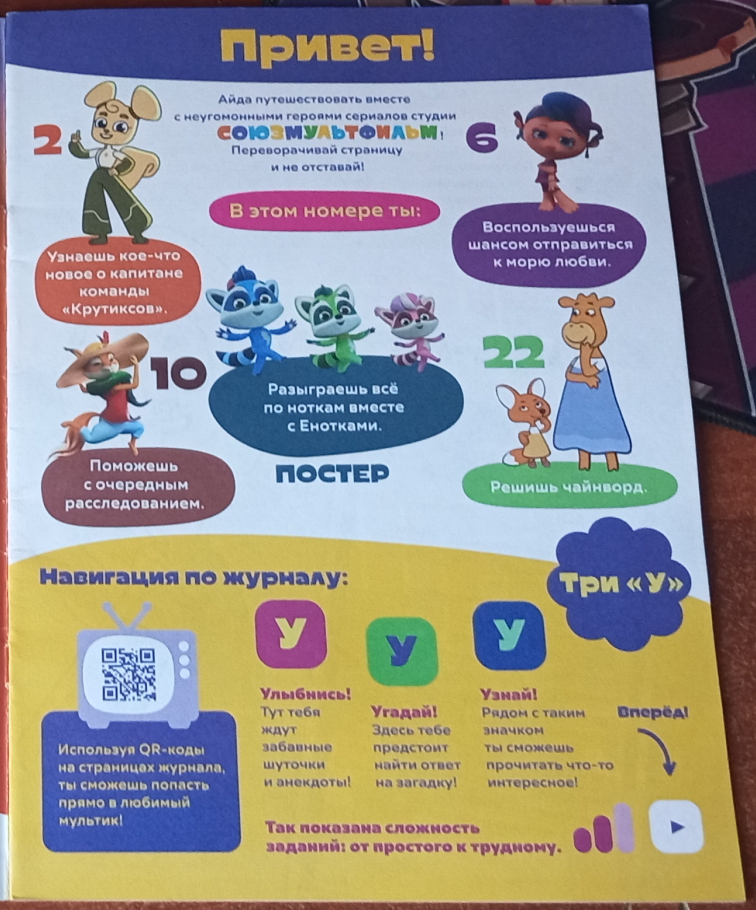

2026/02/01 17:45
Владивосток, Россия

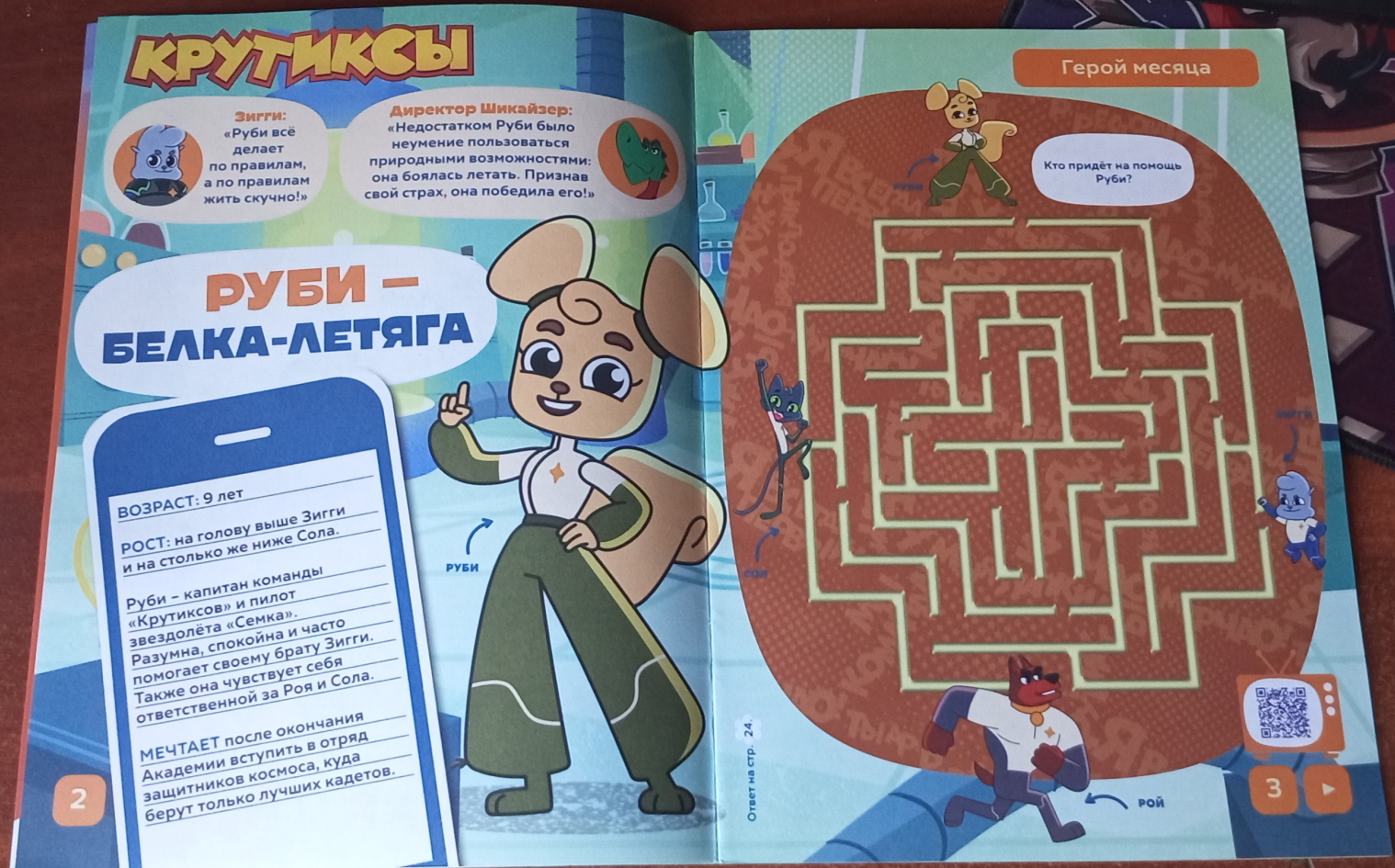

2026/02/01 17:45

Владивосток, Россия

Найди!

Собираемся в поход

Путешествовать пешком с палатками очень увлекательно! Но, как оказалось, прежде чем пойти в поход, нужно долго собираться.

МЯУЧ

МАРУСЯ

На картинке сверху найди пару для каждого носка! Соедини их линиями.

4

1 2 3

В солнечную погоду обязательно надевай головной убор. Выбери тот, что лучше всего подойдёт для похода. Объясни почему.

4 5

Ответ на стр. 24

Узнай!

У

Самый большой рюкзак был создан в Краснодаре. Он больше трёхэтажного дома. На его пошив ушло 7,5 км ниток.

Найди на картинке эти вещи и птицу. Как найдёшь объект, раскрась квадратик около него.

Все вещи весят по-разному. Разложи их по рюкзакам так, чтобы в каждом было 5 килограммов – впиши нужные буквы в пустые кружочки.

1 А

2 Б

2 кг А

3 кг Б

1 кг В

1 кг Г

1 кг Д

2 кг Е

5

2026/02/01 17:46
Владивосток, Россия

Поиграй!

ОТПРАВЛЯЕМСЯ К МОРЮ ЛЮБВИ!

Кто не хочет оказаться на море? Особенно если это море любви. Позови друзей и посоревнуйтесь, кто из вас быстрее попадёт туда.

Тебе понадобятся:
- фишки по количеству игроков
- игральный кубик

СТАРТ

ЕСЛИ ВЫПАЛО ПОЛЕ С ЗАДАНИЕМ:

1 – обними кого-нибудь из участников игры.
2 – улыбнись каждому участнику игры.
3 – нарисуй по сердечку для всех участников игры.
4 – скажи комплимент каждому участнику игры.
5 – рассмеши всех игроков.
6 – похвали кого-нибудь из участников игры.
7 – устройте общие обнимашки!

КАК ИГРАТЬ:

По очереди кидайте кубик и ходите на выпавшее число шагов. Если попадёте на поле с заданием, выполните его и сделайте ещё столько же шагов вперёд. Если вы не хотите выполнять задание – двигайтесь на столько же шагов назад.

ФИНИШ

2026/02/01 17:46
Владивосток, Россия

Выбери!

ПУТЕШЕСТВУЙ КАК ХОЧЕШЬ!

Существует много способов отправиться в путь. И в каждом есть плюсы и минусы. Вместе с родителями попробуйте путешествовать разными способами, выбери свой любимый. Нарисуй возле него лайк.

ПЕШКОМ

Ты больше увидишь и почувствуешь. Ты зависишь только от себя и от своей команды. Можно дойти туда, куда не попадёшь ни на одном виде транспорта.
Но ты не сможешь быстро уйти на большое расстояние. И все вещи придётся нести самостоятельно.

ВЕРХОМ

Надо уметь ездить на лошади или на верблюде и управлять ими. Не самый доступный вид транспорта. Неудобно передвигаться по городу.
Притворись, что ты скачешь на лошади.

НА ВЕЛОСИПЕДЕ ИЛИ НА САМОКАТЕ

Быстрее, чем на своих двоих. Нужно иметь спортивную подготовку. Нужно где-то оставлять транспорт, если заходишь в кафе, отель или музей.
Сделай вид, что ты колесо велосипеда, и кувыркнись несколько раз через голову.

Угадай!

У

Электричка едет в ту же сторону, куда дует ветер. В какую сторону летит дым?

Ответ:
Ни в какую. У электричек нет дыма.

НА ПОЕЗДЕ

Интересно смотреть в окно. Весело спать на верхней полке. Ехать дольше, чем на самолёте.

НА МАШИНЕ ИЛИ АВТОБУСЕ

Нужен водитель. Необходимо хорошо знать маршрут. На пути должны быть парковки. Ты зависишь от расписания автобуса и от того, куда он едет.
Нарисуй Ёноток, едущих на машине.

НА САМОЛЁТЕ

Некоторые боятся летать. Перелёты – дорогое удовольствие. Не всегда можно взять большой багаж.
Изобрази, что ты летишь на самолёте.

НА КОРАБЛЕ

Некоторых укачивает на любом судне. Ты можешь двигаться только по водоёмам.

2026/02/01 17:46
Владивосток, Россия

Помоги!

Приключения продолжаются!

Жителям Медовой долины совсем не обязательно куда-то ехать, чтобы попасть в приключения. Они живут на берегу моря, и у них в жизни постоянно происходят разные интересные события.

Фил, Чинк и Люси бегут к Софи, чтобы рассказать об очередном странном происшествии. Проследи за всеми героями, собрав по дороге буквы. Кому из них по дороге попалась улика?

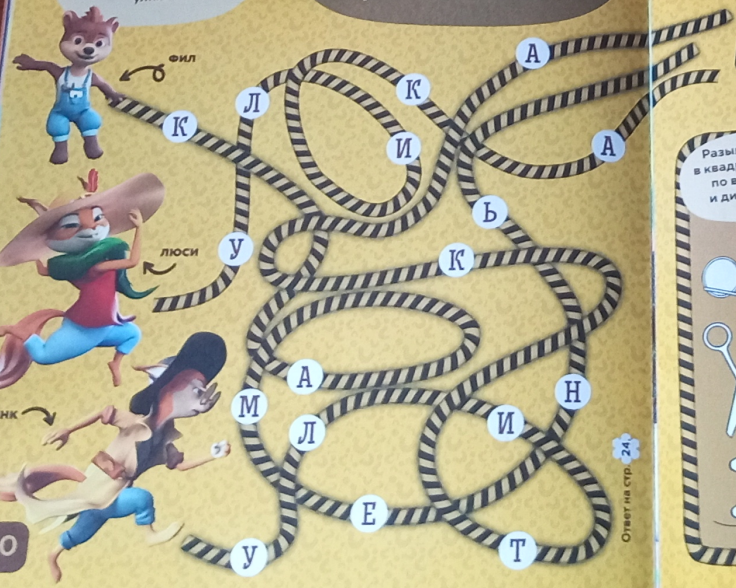

Ответ на стр. 24

Кто-то порезал фотографию с места происшествия. Попробуй её восстановить по рисунку. Поставь в кружочки правильные буквы.

СОФИ

Разыщи названия предметов в квадрате. Слова расположены по вертикали, горизонтали и диагонали. А одно слово – задом наперёд.

Р	Н	О	Ж	Н	И	Ц	Ы
К	О	Н	В	Е	Р	Т	Щ
А	Ч	Г	Й	Ц	Ш	У	К
Т	К	Е	А	Ч	А	С	Ы
У	И	Н	Г	Т	Ш	Ю	Р
Ш	Л	В	И	Л	К	А	У
К	У	Б	И	К	А	А	Ч
А	П	М	А	Л	Р	Т	К
Б	А	Н	К	А	З	Х	А

Раскрась предметы.

2026/02/01 17:47
Владивосток, Россия

2026/02/01 17:47
Владивосток, Россия

Определи!

УГАДАЙ НАСТРОЕНИЕ

Попробуй определить, какое настроение у Монсиков: нарисуй возле каждого героя улыбчивый (если хорошее настроение) или грустный (если плохое) смайлик.

Выбери фразу для каждого героя, впиши её в правильный бабл.
Подсказка: смотри не только на выражение лица, но и на язык тела.

«Я ТЕБЕ НЕ ВЕРЮ!»
«МНЕ ГРУСТНО»
«ПЕРЕДАВАЙ ПРИВЕТ»
«Я НЕМНОГО СТЕСНЯЮСЬ»

РЕЙ

БЛЮМ

ЛОЛА

14

МАЛЕНЬКИЕ ХИТРОСТИ:

1. Когда руки или ноги у человека перекрещены, он не готов разговаривать с вами открыто и дружелюбно.
2. Если человек отводит взгляд, возможно, он что-то скрывает.
3. Уверенный в себе человек ходит с высоко поднятой головой и прямой спиной.

САНЯ

Отметь галочкой то, что не понравится собеседнику.

ТЫ ХМУРИШЬСЯ. ☐ ТЫ УЛЫБАЕШЬСЯ. ☐

ТЫ ВНИМАТЕЛЬНО СЛУШАЕШЬ СОБЕСЕДНИКА. ☐

ТЫ СТУЧИШЬ НОГОЙ ПО ПОЛУ. ☐

ТЫ ПЕРЕБИВАЕШЬ. ☐ ТЫ НЕ СПЕШИШЬ. ☐

Ответ на стр. 24

15

2026/02/01 17:47
Владивосток, Россия

Летай!

ОТПРАВЛЯЕМСЯ В ПОЛЁТ!

Кадеты часто летают на другие планеты. Присоединяйся к ним!

Есть планеты, где кадеты следят за порядком. Крутиксы шефствуют над Плюмом.

МИССИЯ НА ПЛЮМЕ

1 Жители планеты Плюм – клоки и горды – не любят друг друга. Найди предметы, которые есть на двух картинках.

2 Если ты прилетаешь на другую планету, тебе бы очень пригодилось знание языка местных жителей. Клоки добавляют в конце всех слов слог «клок», а горды – слог «гор».
Скажи по-клокски: Я ЛЮБЛЮ ФРУКТЫ!
Скажи по-гордски: МЫ ЕДИМ ЯГОДЫ!

МИССИЯ НА БАРБАРЕ

1 Выбери ту вещь, без которой тебе будет тяжело подружиться с жителями Барбара. Объясни почему.

2 Прежде чем отправляться на другую планету, изучи её фауну.
Вот насекомое с Барбара: **водоносик**. Оно безопасно для человека. Во время засухи водоносики поливают увядающие растения.
На какую земную живность он похож?

Нарисуй другое инопланетное насекомое.

Ответ на стр. 24

2026/02/01 17:47
Владивосток, Россия

ЗВЕРИНАЯ ВИКТОРИНА

ВО ВРЕМЯ ПУТЕШЕСТВИЙ БЫВАЕТ ИНТЕРЕСНО ПОСМОТРЕТЬ НА ЭКЗОТИЧЕСКИХ ЗВЕРЕЙ. ОТВЕТЬ НА ВОПРОСЫ ВИКТОРИНЫ, ЧТОБЫ ПРОВЕРИТЬ СВОИ ЗНАНИЯ ОБ ЭТИХ ЖИВОТНЫХ.

1 Зебры водятся только в Африке.

Да .....

Нет.....

2 Слоны – самые большие животные на Земле.

Да .....

Нет.....

3 Больше всего обезьян живёт в Индии.

Да .....

Нет.....

4 Крокодилы в среднем живут столько же, сколько и люди.

Да .....

Нет.....

5 Страус не намокает под дождём.

Да .....

Нет.....

6 Страусиное яйцо может весить полтора килограмма.

Да .....

Нет.....

ОТВЕТЫ:

1. Да. В дикой природе они водятся в Африке, но их можно встретить в зоопарках на других континентах.
2. Нет. Самые большие животные – синие киты, а слоны – самые большие сухопутные животные.
3. Да. А ещё они живут в Америке, Африке и в некоторых странах Азии.
4. Да. Правда, в неволе они живут дольше, их возраст может достигать 100 лет, а вот в дикой природе они живут по 50–70 лет.
5. Нет. Страус – единственная птица, у которой нет железы, создающей водоотталкивающее покрытие на перьях.
6. Да. Но чаще страусиное яйцо весит 1,2–1,3 кг.

2026/02/01 17:48
Владивосток, Россия

Удивись!

Примечательные места

Когда ты приезжаешь в какое-нибудь новое место, может возникнуть вопрос: куда сходить в этом городе?

МЯУЧ

Улица

Просто ходить и смотреть по сторонам бывает очень интересно. Не проходи мимо памятников – они могут быть забавными.

Сосчитай все следы Маруси на этой странице. Сколько шагов она сделала?

АРИНА

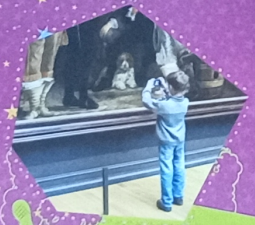

Музей

Музеи бывают самыми разными. Узнай, можно ли фотографировать то, что тебе понравилось.

Потренируйся: возьми телефон и сфотографируй ту вещь у себя дома, которая кажется интересной.

Цирк

Очень весело можно провести время в цирке. Посмотреть на клоунов, акробатов и дрессированных зверей. Кем бы тебе хотелось быть в цирке?

МАРУСЯ

Театр

Спектакли могут быть кукольными или такими, в которых играют люди-актёры. На сцене представляют пьесы, балет и оперу.

Сходи в театр, а потом попробуй разыграть этот спектакль со своими игрушками.

А может никуда не ехать, а просто посетить достопримечательности своего города?

Зоопарк

Увидеть самых разных животных можно в зоопарке.

Найди тень Мяуча!

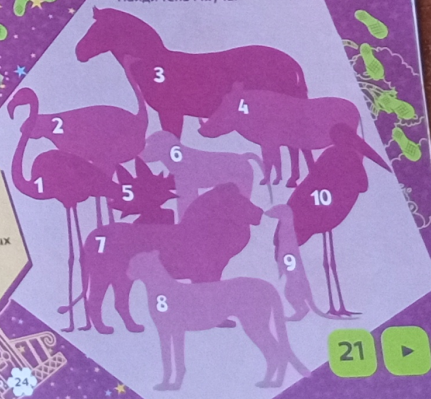

Ответы на стр. 24

2026/02/01 17:48
Владивосток, Россия

Отгадай!

ПОЕХАЛИ!

Правда ведь, что наш чайворд похож на железную дорогу? Но это случайность. По чайворду не нужно запускать электрички, его нужно отгадывать. Впиши все слова на свои места.

Улыбнись!

У

На вопрос «Без чего не приготовить блины. Первая буква М, последняя – А» ребёнок без колебания ответил «мама».

Ответ на стр. 24

ПОДПИШИСЬ НА ЖУРНАЛ

ЛЮБИМЫЕ ГЕРОИ

СОЮЗМУЛЬТФИЛЬМ

С ЛЮБОГО НОМЕРА
НА ЛЮБОЙ СРОК
НА САЙТЕ WWW.PODPISKA.POCHTA.RU
И В ПОЧТОВЫХ ОТДЕЛЕНИЯХ
ПО ИНДЕКСУ ПК651

ВСЕГО ОТ 105 РУБЛЕЙ*

*Стоимость подписки зависит от тарифной зоны и способа доставки по каталогу «Почта России».

Указанная стоимость действительна для 1-й тарифной зоны «Почты России» при доставке до почтового ящика в 2023 году за один экземпляр журнала.

С информацией по стоимости подписки для других тарифных зон вы можете ознакомиться на сайте podpiska.pochta.ru по QR-коду справа.

УСЛУГУ ОКАЗЫВАЕТ «ПОЧТА РОССИИ»

2026/02/01 17:48
Владивосток, Россия

Ответы

На помощь придёт Рой.

2 3

Рей: «Я тебе не верю!»
Блум: «Мне грустно».
Саня: «Передавай привет».
Лола: «Я немного стесняюсь».
Собеседнику может не понравиться, что ты хмуришься, стучишь ногой по полу, перебиваешь.

14 15

Следует выбрать головной убор 2.
Вариант ответа:
1 рюкзак: А + В + Е.
2 рюкзак: Б + Г + Д.

4 5

Яблок люблюклок фруктыклок!
Мыгор едимгор ягодыгор!

Орешки помогут подружиться.

16 17

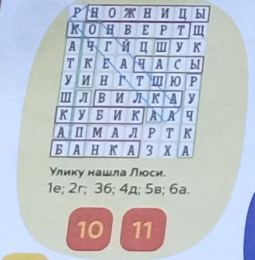

Улику нашла Люси.
1е; 2г; 3б; 4д; 5в; 6а.

10 11

Маруся сделала 56 шагов.
Тень Мяуча – 5.

20 21

Табурет – таз – зонт – торт – телефон – наушник – крем – мех – хлеб – букет.

22

24

Журнал «Любимые герои» (Союзмультфильм)
№ 5 (11) май 2023.
Издание для досуга.
Для детей дошкольного возраста.
Текст предназначен для чтения взрослыми детям.
Периодичность: 1 раз в месяц.
Издаётся с сентября 2016 года.

Журнал зарегистрирован Федеральной службой по надзору в сфере связи, информационных технологий и массовых коммуникаций (Роскомнадзор).
Свидетельство о регистрации СМИ ПИ № ФС 77-67239 от 30 сентября 2016 г.

Учредитель и издатель:
«Издательский дом «Лев»
Россия, 127006, г. Москва,
ул. Долгоруковская, д. 27, стр. 1,
этаж 3, пом. 1, комн. 13
Адрес редакции: Россия, 119071,
г. Москва, 2-й Донской пр-д, д. 4
Электронный адрес: info@leobooks.ru,
с пометкой «Союзмультфильм».

Главный редактор периодических изданий:
Ольга Святославовна Мареева.

Арт-директор периодических изданий: **Ольга Скорупская.**

Главный редактор журнала:
Мария Евгеньевна Ашихмина.

Дизайнер журнала:
Галина Бачерикова.

Корректор: **Екатерина Перфильева.**

Отпечатано в типографии
ООО «Типографский комплекс "Девиз"» 195027, г. Санкт-Петербург, ул. Якорная, д. 10, корпус 2, литера А, помещение 44.
Печать офсетная.
Бумага мелованная.
Заказ № ДБ-2187/5
Тираж: 12 500 экз.
Подписано в печать: 11.05.2023.
Дата печати (производства): 05.2023.
Дата выхода в свет: 23.05.2023.
Цена свободная.

Распространение в Республике Беларусь:
ООО «Росчерк», г. Минск,
ул. Сурганова, Д. 57б, офис 123.
Тел. + 375(17)331-94-27 (41).

Размещение рекламы:
Тел. +7 (495) 107-99-00
Редакция не несет ответственности за содержание рекламных материалов.

Все права защищены.
ООО «СМФ» по лицензии
© АО «Киностудия «Союзмультфильм»
© ООО «СМФ»
© «Издательский дом «Лев», 2023.
Любое воспроизведение материалов журнала в печатных изданиях и в сети Интернет допускается только с письменного разрешения редакции.

ЕАС

ЛЕВ

Наша страница VK
@LevPublishing
Присоединяйтесь!

Поделка

ОТПРАВЛЯЕМСЯ В ПОЛЁТ!

СДЕЛАЙ КРАСИВЫЙ ПОСТЕР ИЗ ДЕТАЛЕЙ НА ЗАДНЕЙ ОБЛОЖКЕ ЖУРНАЛА!

ТЕБЕ ПОНАДОБЯТСЯ:
* НОЖНИЦЫ С ЗАКРУГЛЁННЫМИ КОНЧИКАМИ * КЛЕЙ * ЦВЕТНАЯ БУМАГА * ТОЛСТЫЕ НИТКИ * ШИЛО * СКОТЧ * ЦВЕТНЫЕ КАРАНДАШИ ИЛИ ФЛОМАСТЕРЫ

ВЫНЬ ПОСТЕР ИЗ ЖУРНАЛА. ПЕРЕВЕРНИ ЕГО ТОЙ СТОРОНОЙ, ГДЕ ИЗОБРАЖЕНЫ ГЕРОИ «ЗЕБРЫ В КЛЕТОЧКУ». СДЕЛАЙ ОБЪЁМНЫЙ ПОСТЕР.

ДЕЛАЙ ТАК:

1. Вырежи трафарет воздушного шара и заготовку корзинки с последней страницы журнала.
2. По трафарету из разноцветной бумаги вырежи пять деталей воздушного шара.
3. Сложи каждую деталь пополам. Возьми первую деталь, положи перед собой одной половиной на стол, к другой половине приклей половинку следующей детали. К её свободной половине – следующую, и так далее. В конце у тебя получится полусферический воздушный шар.
4. Попроси родителей проткнуть отверстия в первом и четвёртом лепестке воздушного шара, а также в корзине. Сюда нужно будет вставить нитки.
5. Наклей свободные половинки воздушного шара на указанные на постере места.
6. Сложи заготовку корзины по линиям сгиба и наклей на постер.
7. Продень чёрные нитки в отверстия, чтобы корзинка «висела» на воздушном шаре.
8. Вырежи двери и приклей их к постеру.

2026/02/01 17:49
Владивосток, Россия

2026/02/01 17:50
Владивосток, Россия

2026/02/01 17:51
Владивосток, Россия

2026/02/01 17:52
Владивосток, Россия